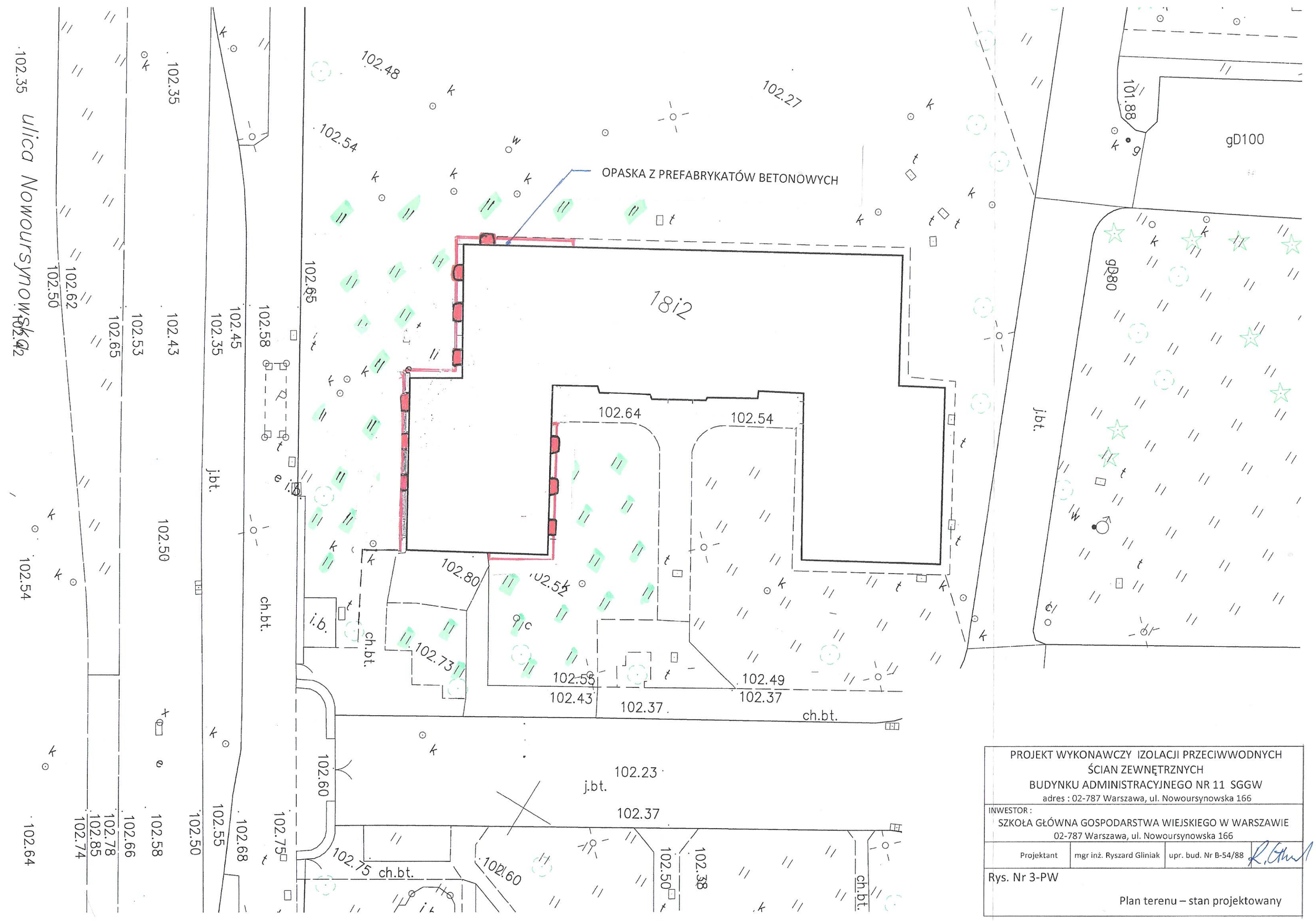

PROJEKT WYKONAWCZY IZOLACJI PRZECIWWODNYCH ŚCIAN ZEWNĘTRZNYCH BUDYNKU ADMINISTRACYJNEGO NR 11 SGGW

adres : 02-787 Warszawa, ul. Nowoursynowska 166

INWESTOR :

SZKOŁA GŁÓWNA GOSPODARSTWA WIEJSKIEGO W WARSZAWIE

02-787 Warszawa, ul. Nowoursynowska 166

Projektant	mgr inż. Ryszard Gliniak	upr. bud. Nr B-54/88

Rys. Nr 3-PW

Plan terenu – stan projektowany