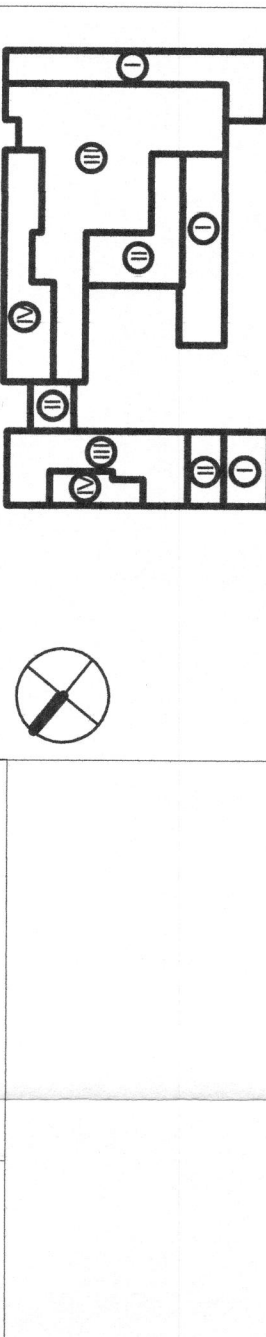

[illegible]

Tytuł		Budowa budynku laboratoryjno - dydaktycznego wraz z wyposażeniem w sprzęt laboratoryjny, zainstalowaniem czujników komunikacyjnych i zagospodarowaniem terenu	
Adres inwestycji		Ul. Nowoursynowska 159, 02-787 Warszawa działce nr. 1463/3, 98, działka uroków ogółu ewidencyjny 11/01/2 dz. 114/2	
Inwestor		Szkoła główna Gospodarstwa Wiejskiego w Warszawie, Ul. Nowoursynowska 166, 02-787 Warszawa	
Jednostka projektowa		<b>BBC</b> <b>BBC Best Building Consultants Sp. z o.o. Sp.k</b> ul. Wesoła 10, 02-787 Warszawa biuro budowlane <b>CONSULTANTS</b> e-mail: biuro@bbcconsultants.pl	
branża		ARCHITEKTURA	
Projektant		mgr inż. arch. Karol Gradziś upr. nr 107/DOK/2016	
Sprawdzający		mgr inż. arch. Wojciech Kosiński upr. nr 2893/58	
Opracowanie		mgr inż. arch. Anne Kambo Wabonidi upr. nr 107/DOK/2016 mgr inż. arch. Justyna Michałowska inż. arch. Wiktor Rojewko	
Nazwa rysunku		ELEWACJA WSCHODNIA	
Nazwa dokumentu		1912_PW_AR_01_40_02	
Data		11	
Strona		1 z 100	
Data		08.2020	
Rewizja			